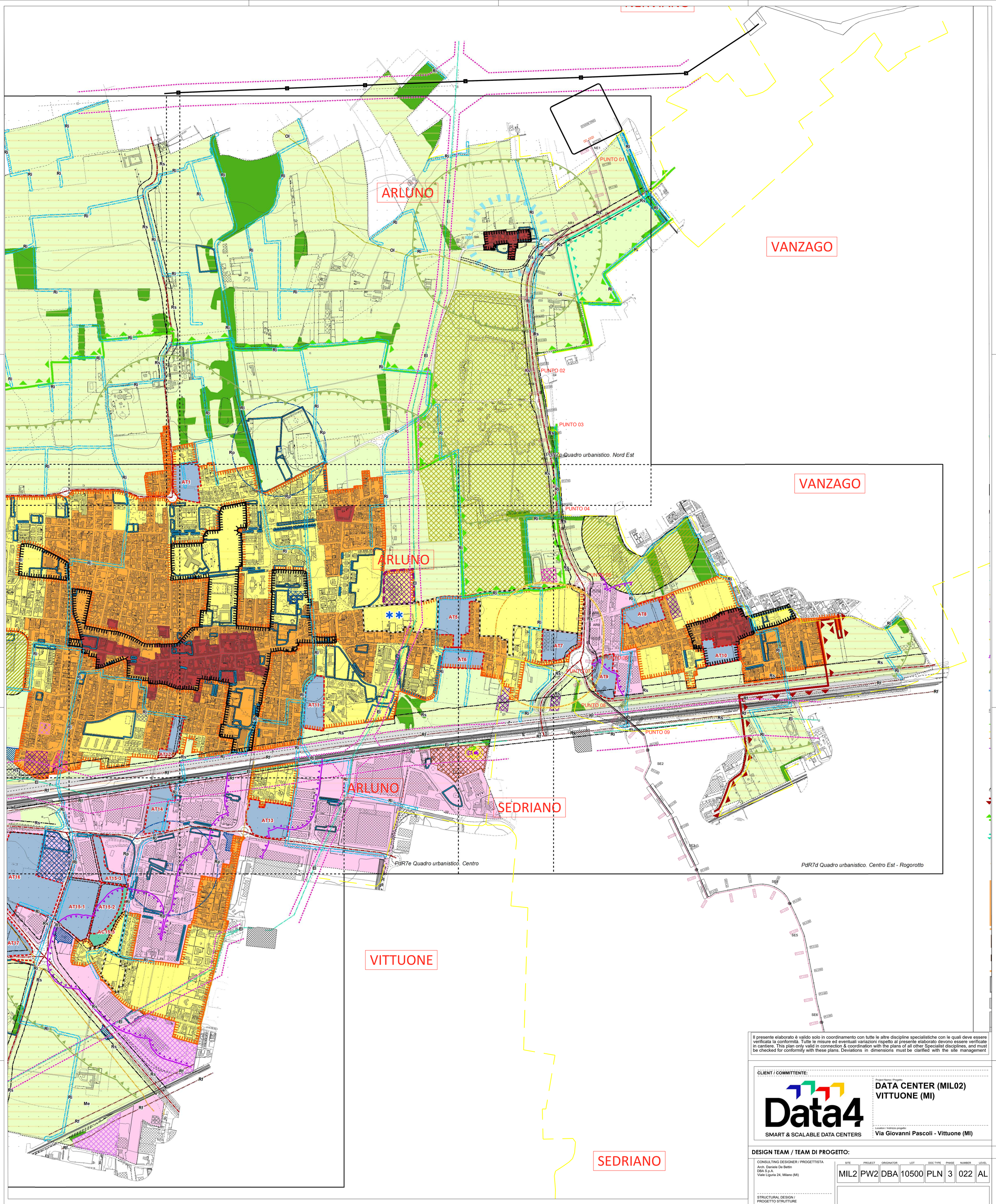

Il presente elaborato è valido solo in coordinamento con tutte le altre discipline specialistiche con le quali deve essere verificata la conformità. Tutte le misure ed eventuali variazioni rispetto al presente elaborato devono essere verificate in cantiere. This plan only valid in connection & coordination with the plans of all other Specialist disciplines, and must be checked for conformity with these plans. Deviations in dimensions must be clarified with the site management

LEGENDA

Dal PUNTO 01 al PUNTO 02:	CAVO 1	1.036 mt	AREE AGRICOLE	
	CAVO 2			
Dal PUNTO 02 al PUNTO 03:	CAVO 1	250 mt	AREE BOSCATE	
	CAVO 2	250 mt	AREE AGRICOLE	
Dal PUNTO 03 al PUNTO 04:	CAVO 1	389 mt	AREE BOSCATE	
	CAVO 2			
Dal PUNTO 04 al PUNTO 05:	CAVO 1	323 mt	AREE AGRICOLE	
	CAVO 2			
Dal PUNTO 05 al PUNTO 06:	CAVO 1	324 mt	T4: SISTEMI INSEDIATIVI PER L'ECONOMIA LOCALE	
	CAVO 2			
Dal PUNTO 06 al PUNTO 07:	CAVO 1	80 mt	AREE DI TRASFORMAZIONE	
	CAVO 2			
Dal PUNTO 07 al PUNTO 08:	CAVO 1	192 mt	AREE AGRICOLE	
	CAVO 2			
Dal PUNTO 08 al PUNTO 09:	CAVO 1	167 mt	Rf FASCIA DI RISPETTO FERROVIARIA	
	CAVO 2		FASCIA DI ATTENZIONE DELL'ELETTRODOTTO	

CLIENT / COMMITTENTE:

Data4
SMART & SCALABLE DATA CENTERS

Project Name / Progetto:
DATA CENTER (MIL02)
VITTUONE (MI)

Location / Indirizzo progetto:
Via Giovanni Pascoli - Vittuone (MI)

DESIGN TEAM / TEAM DI PROGETTO:

CONSULTING DESIGNER / PROGETTISTA
Arch. Daniele De Bettin
DBA S.p.A.
Viale Liguria 24, Milano (MI)

STRUCTURAL DESIGN / PROGETTO STRUTTURE
Ing. Diego Serafini
DBA S.p.A.
Viale G. G. Felissent 20D, Villorba (TV)

MEP DESIGN / PROGETTO IMP. MECCANICI ED ELETTRICI
Ing. Sacha Busetti
DBA S.p.A.
Via Natale Battaglia 10, Milano (MI)

CLIENT / COMMITTENTE
Thomas Camille De Colle
Data4 Lombardia S.p.A.
P.zza Eleonora Duse 2, 20122 Milano (MI)

COORDINATION / COORDINAMENTO
PM - *G. Bonadeo*
BIM Manger - *S. Di Biase*
BIM Coordinator - *R. Sodano*

INTEGRATED DESIGN / PROGETTAZIONE COORDINATA:

DBA

DBA S.p.A.
Sede legale:
Piazza Roma, 19
32045 S. Stefano di Cadore (BL)
tel. +39.0422.693511
certificata **ISO 9001:2015** RINA n.5923/0 IS IQNet n.IT-10510

Sede secondaria:
Viale Felissent, 20/D
31020 Villorba (TV)
tel. +39.0422.693511

SITE	PROJECT	ORIGINATOR	LOT	DOC TYPE	PHASE	NUMBER	LEVEL
MIL2	PW2	DBA	10500	PLN	3	022	AL

NOTES / NOTE:

REV.	REVISION DESCRIPTION / DESCRIZIONE REVISIONE	REVISION DATE
06		
05		
04		
03		
02		
01		
00	RIBA3 Submittal	20.10.2025

Client / Committente: Data4 Lombardia S.p.A. - P.zza Eleonora Duse 2, 20122 Milano (MI)

Oggetto:
CAMPUS [MIL02] VITTUONE
CONNESSIONE ALTA TENSIONE
INQUADRAMENTO URBANISTICO - ARLUNO

Subject:
CAMPUS [MIL02] VITTUONE
HIGH VOLTAGE CONNECTION
URBAN PLANNING RULES - ARLUNO

PROJECT CODE / COMMESSA: 13030004
SCALE / SCALA: 1:5000
DRAWN / REDATTO: MPS
CHECKED / CONTROLLATO: POA
APPROVED / APPROVATO: GBO

FILE NAME / NOME FILE: MIL2-DC1-DBA-10500-PLN-3-999-AL-00

Issue: 10/10/2025
Revision Number: 00
Template: 00_Standard_Plan_A1

PROPERTY OF DBA S.p.A. NON UTILIZZABILE O REPLICABILE (ANCHE IN PARTE) SENZA CONSENSO SCRITTO DA PARTE DI DBA.